

WANN WIRD DAS **TIEFENLAGER** DER **SCHWEIZ GEBAUT?**

14.3.2024: 11. Essener Fachgespräch Endlagerbergbau

Maurus Alig, Nagra

nagra.



RAHMENBEWILLIGUNG

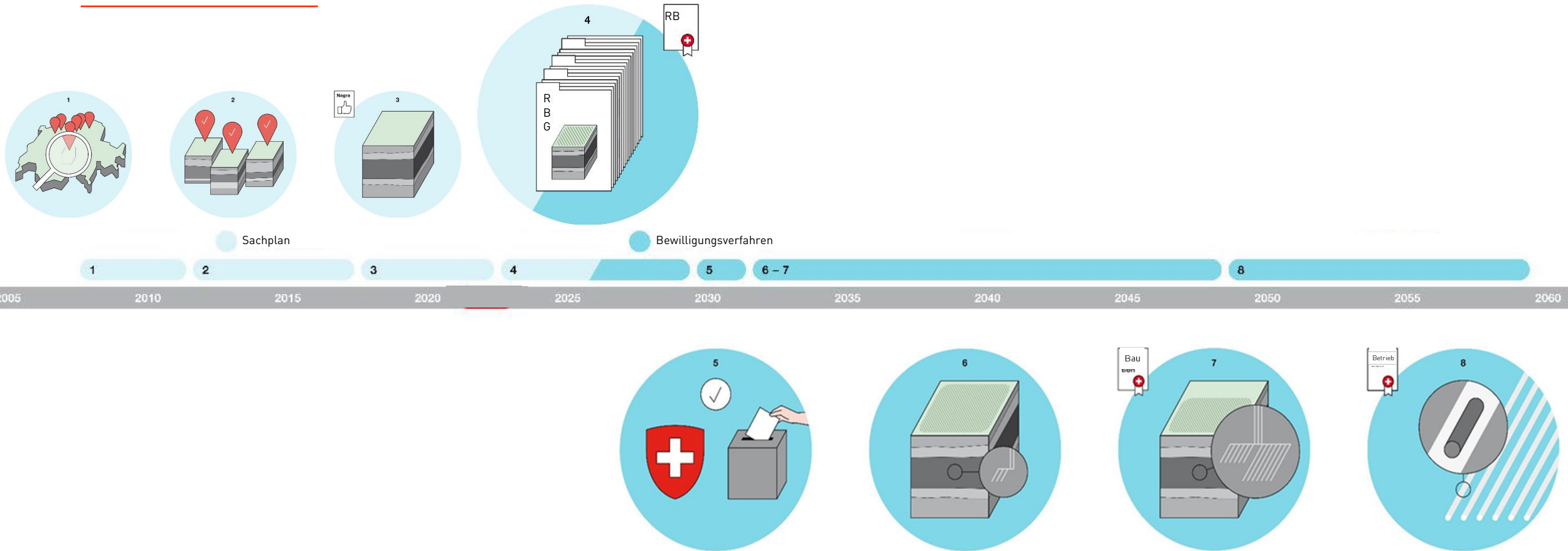

Kernenergiegesetz

Die Rahmenbewilligung legt den **Standort** fest.

WIESO HIER?



TOPOGRAPHIE DER SCHWEIZ

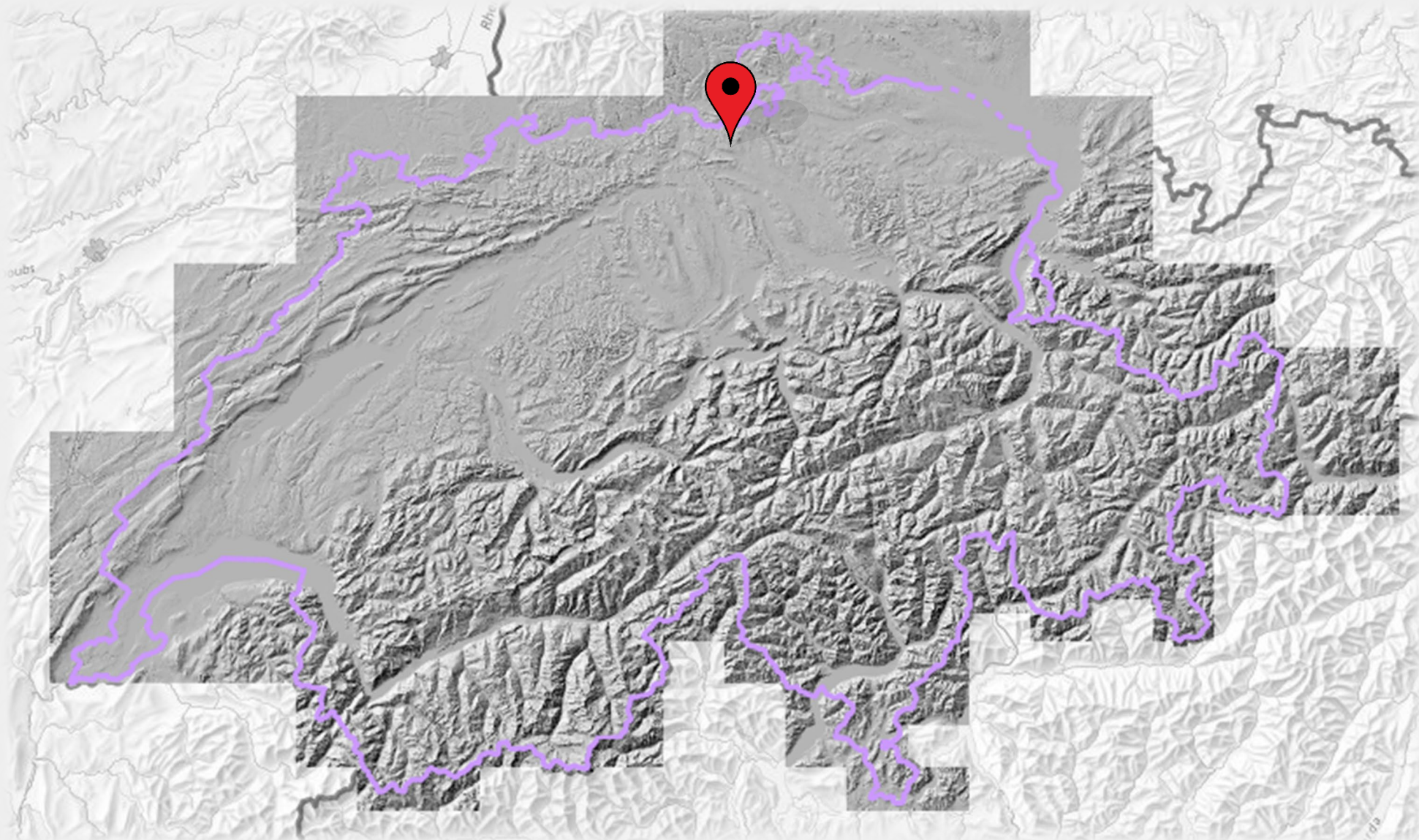

GEOLOGIE DER SCHWEIZ

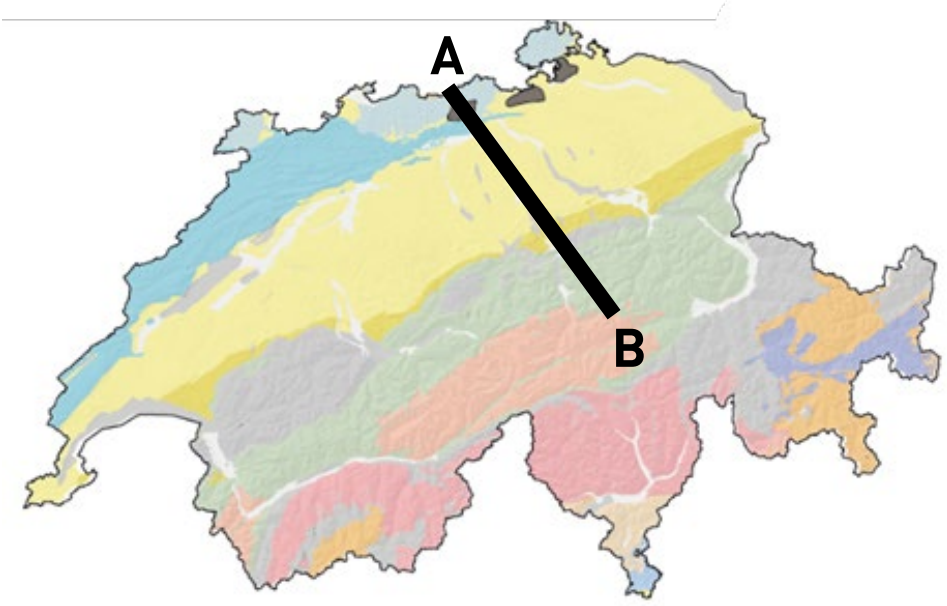

A

B

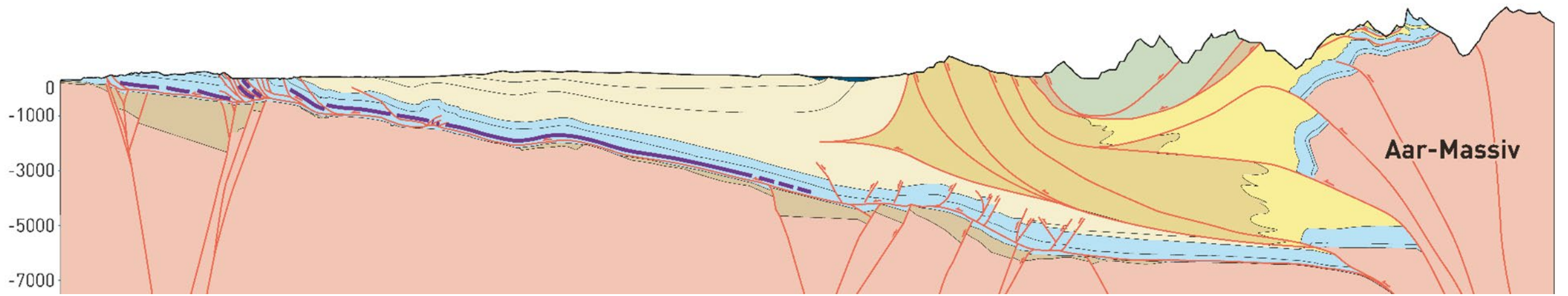

HEBUNGSRATEN IN DER SCHWEIZ

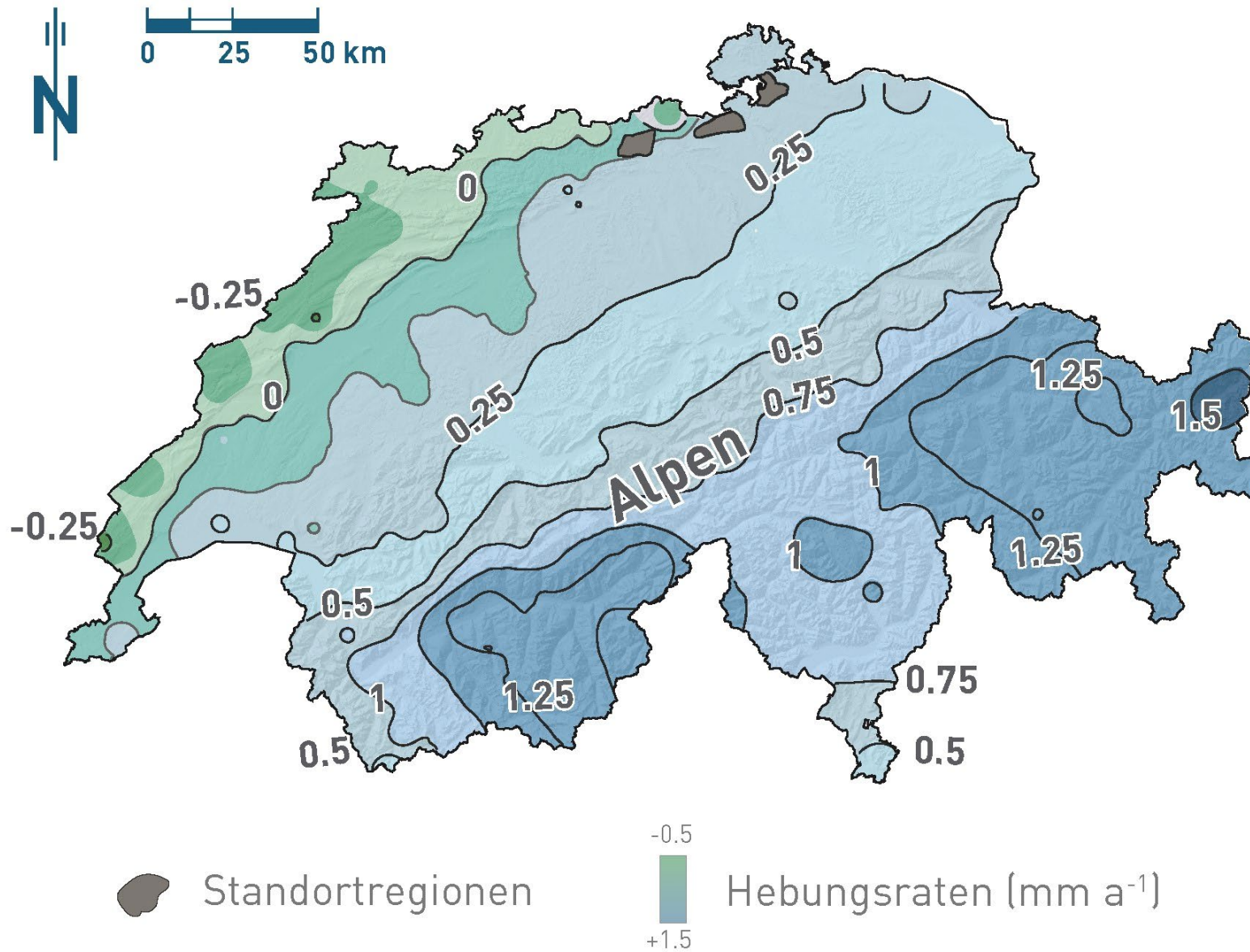

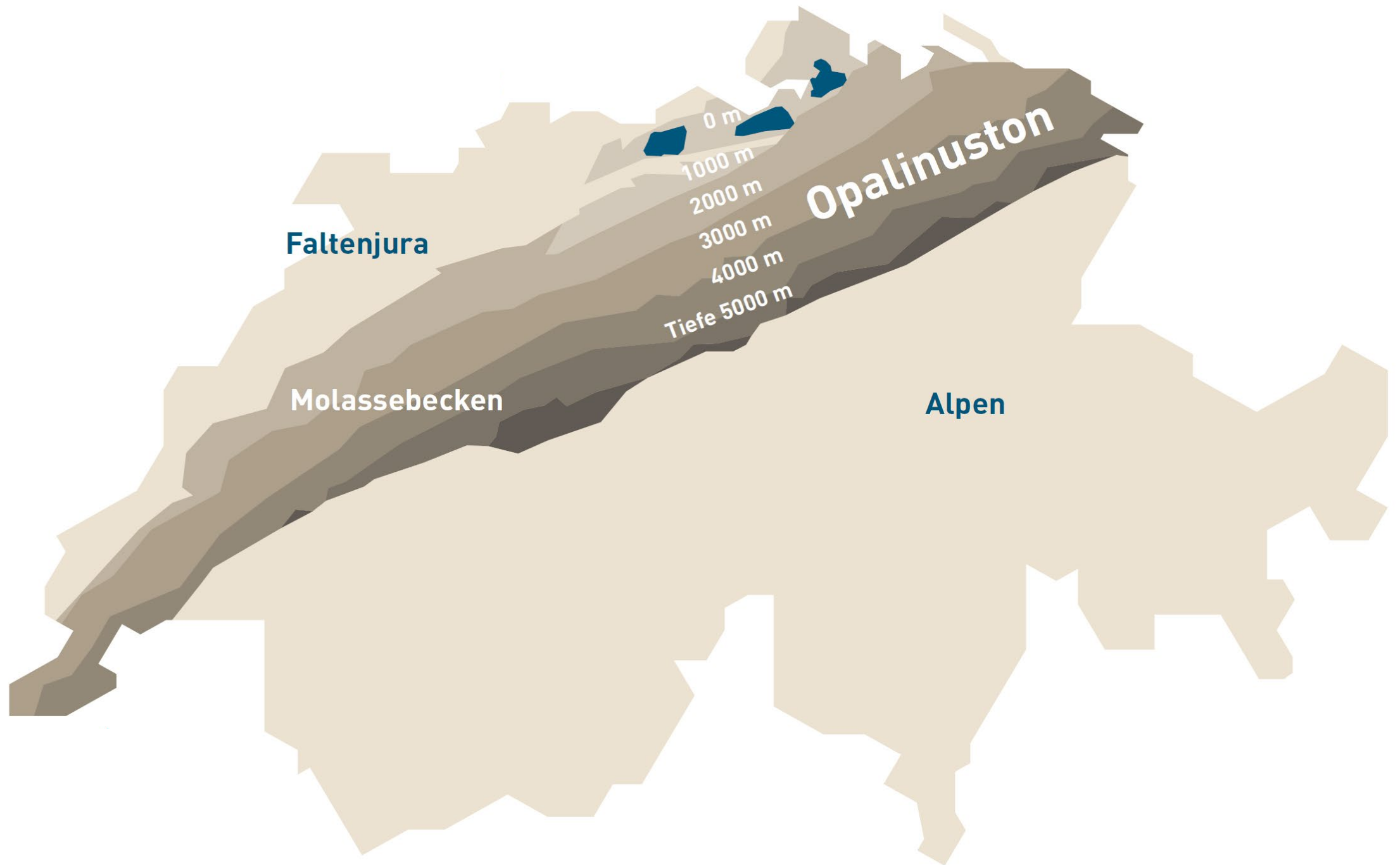

EINFLUSS DER ALPENBILDUNG / ABNAHME DER VERKÜRZUNG

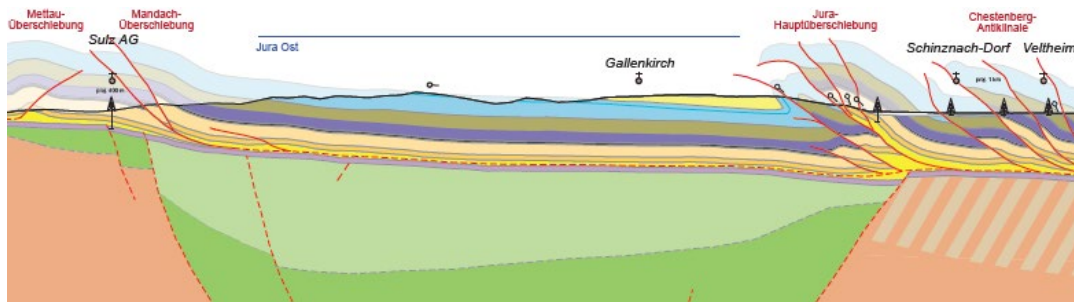
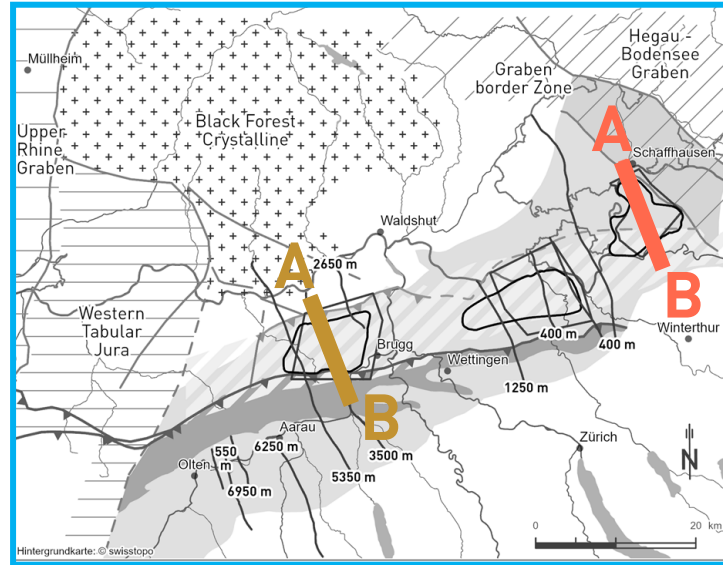

A Profil im **Westen**

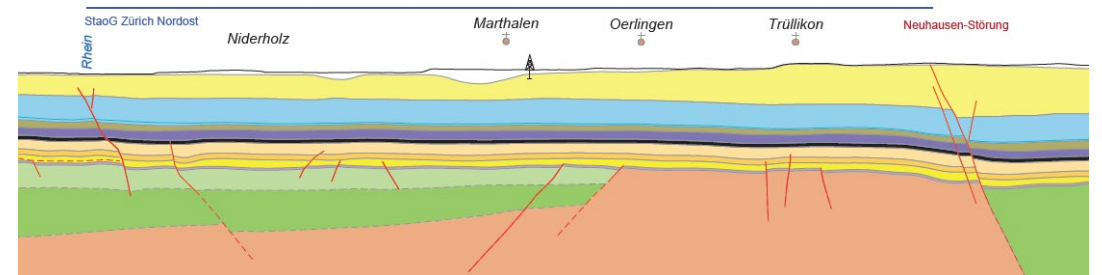

B Profil im **Osten**



3D-SEISMIK

An aerial photograph showing a drilling site in a rural landscape. The site is located in a clearing, surrounded by dense green forests. In the foreground, there is a large field of green corn. To the right, a paved road runs through the scene, with a few cars visible. The background features rolling hills under a clear blue sky. The text 'TIEFBOHRUNGEN' is overlaid in the bottom left corner.

TIEFBOHRUNGEN

DATENGRUNDLAGE

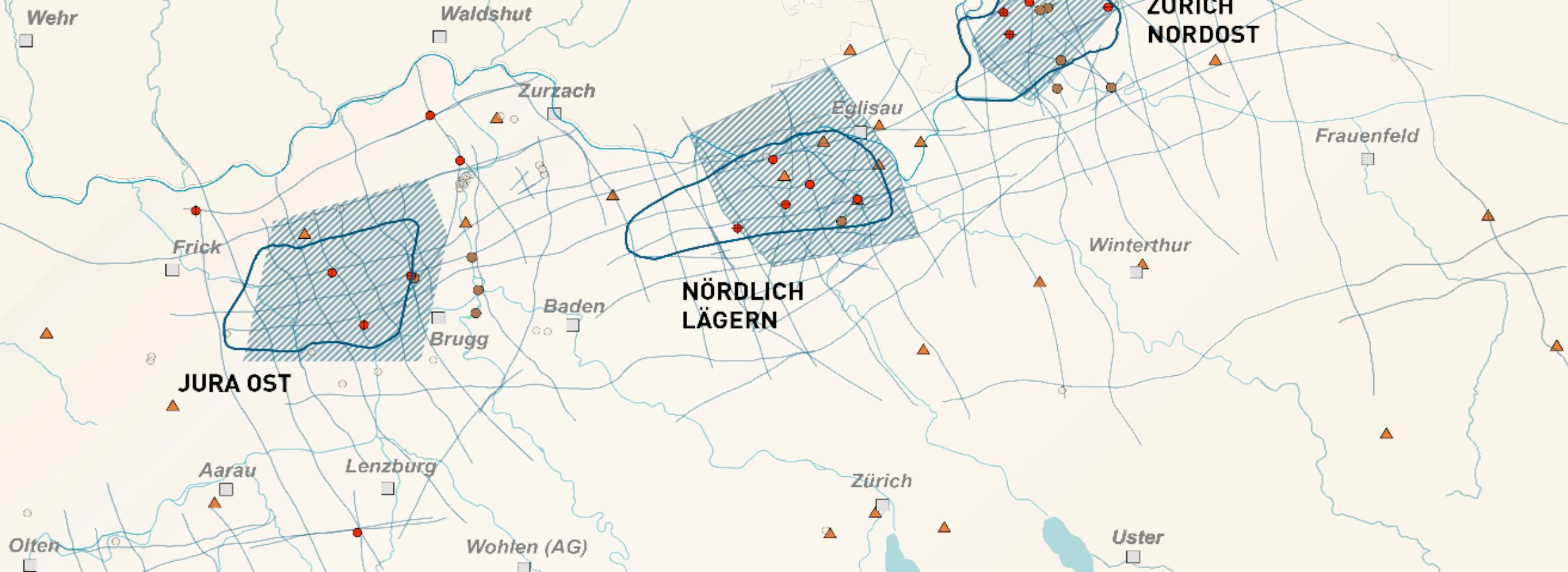
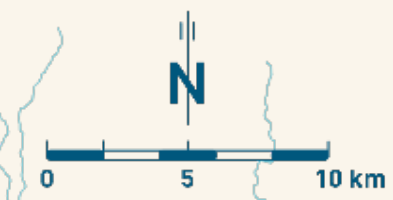



TEKTONISCHE ELEMENTE

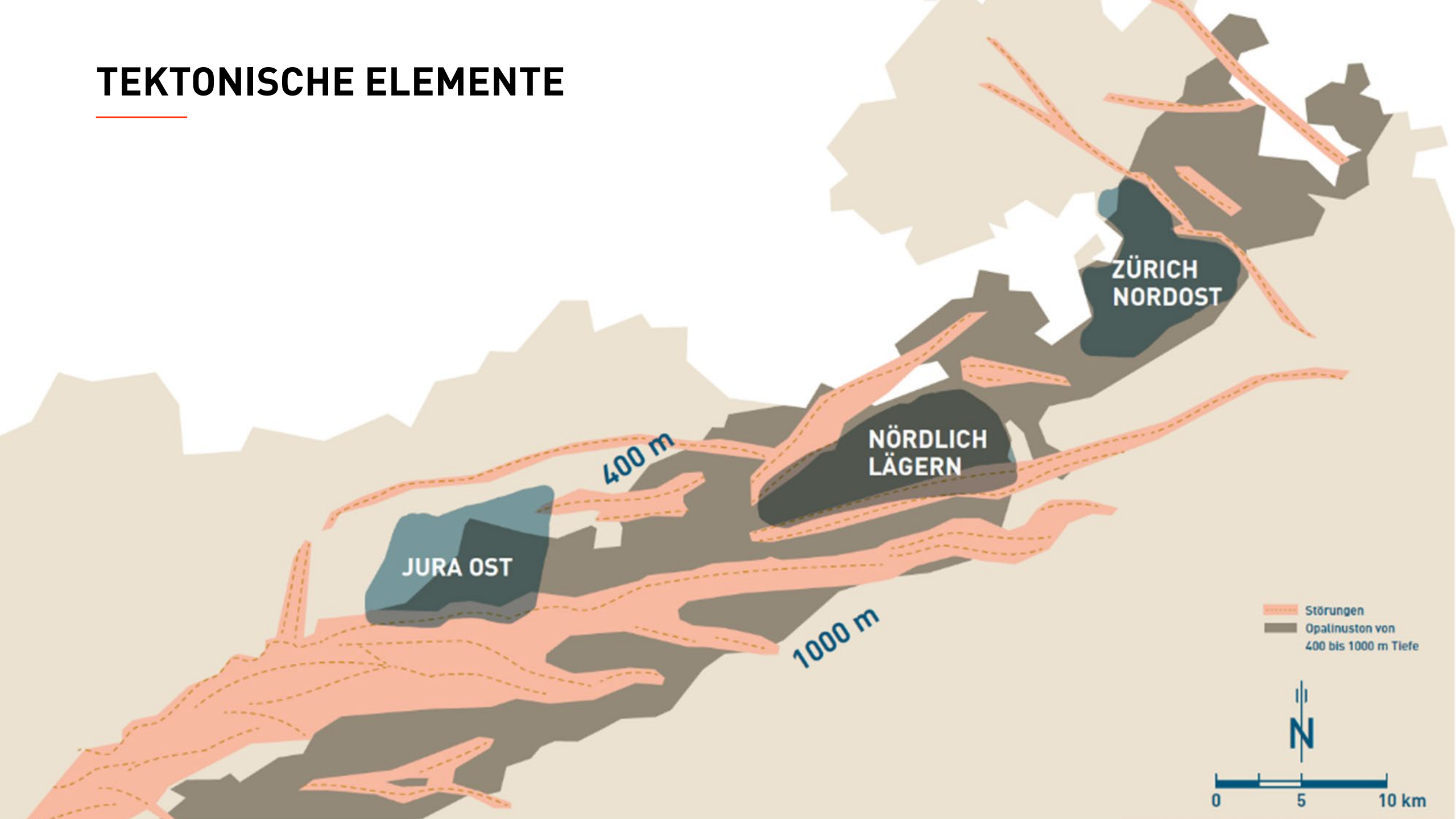

ERGEBNISSE DER 3D-SEISMIK

JURA OST

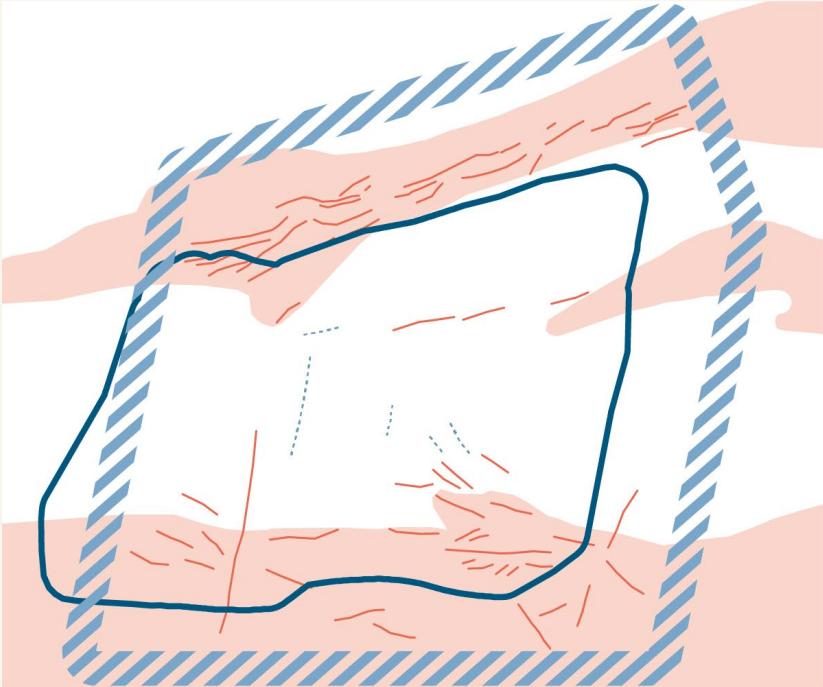

NÖRDLICH LÄGERN

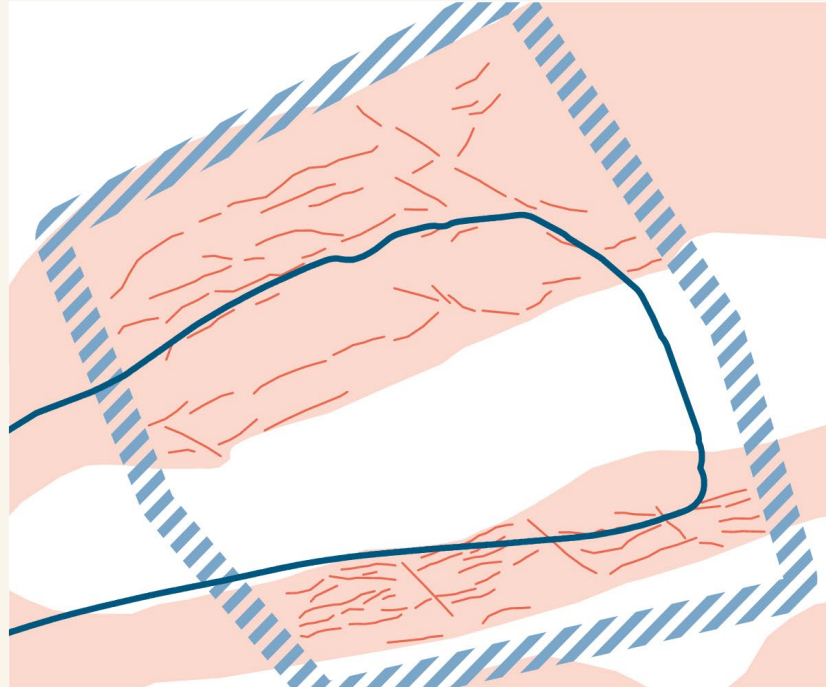

ZÜRICH NORDOST

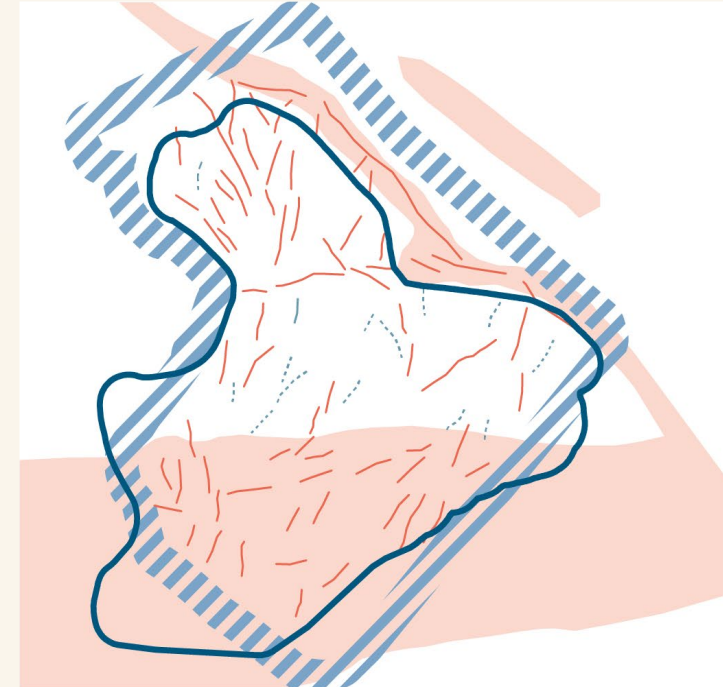

SCHUTZ VOR EROSION

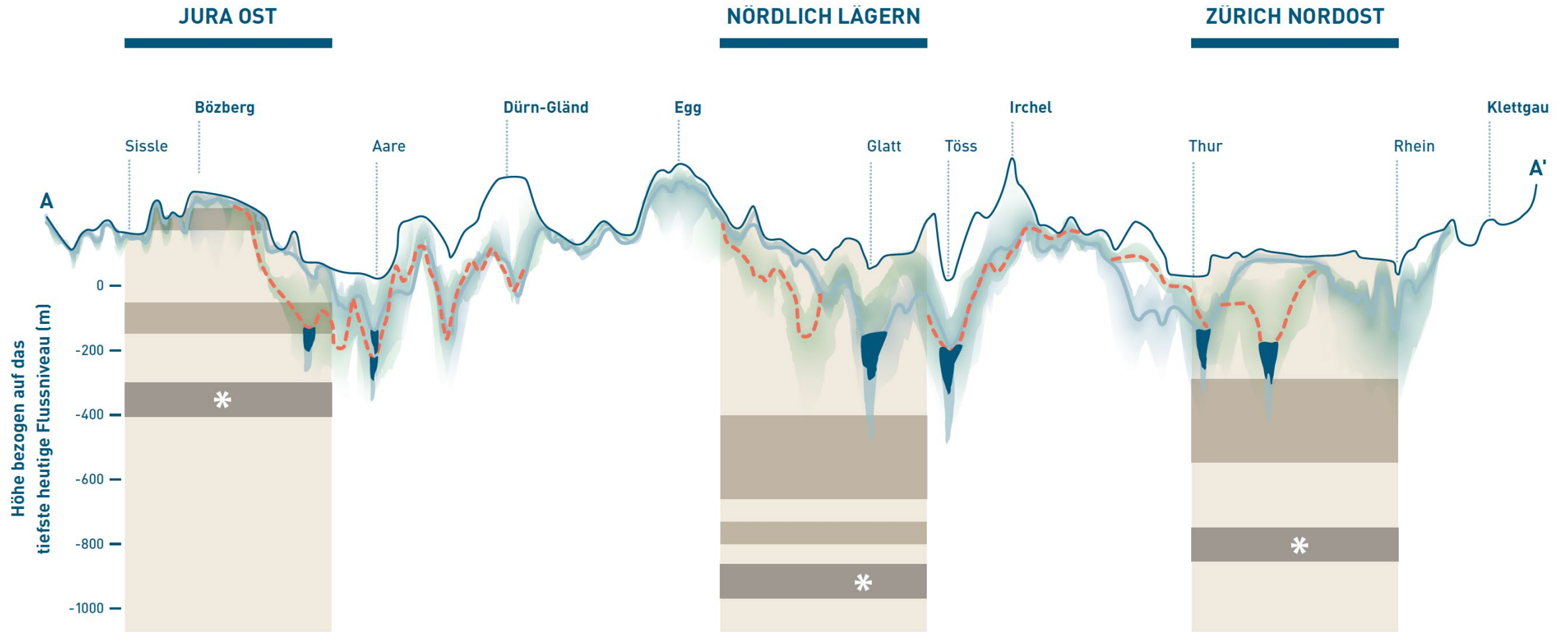

ABSTAND ZU DEN AQUIFEREN

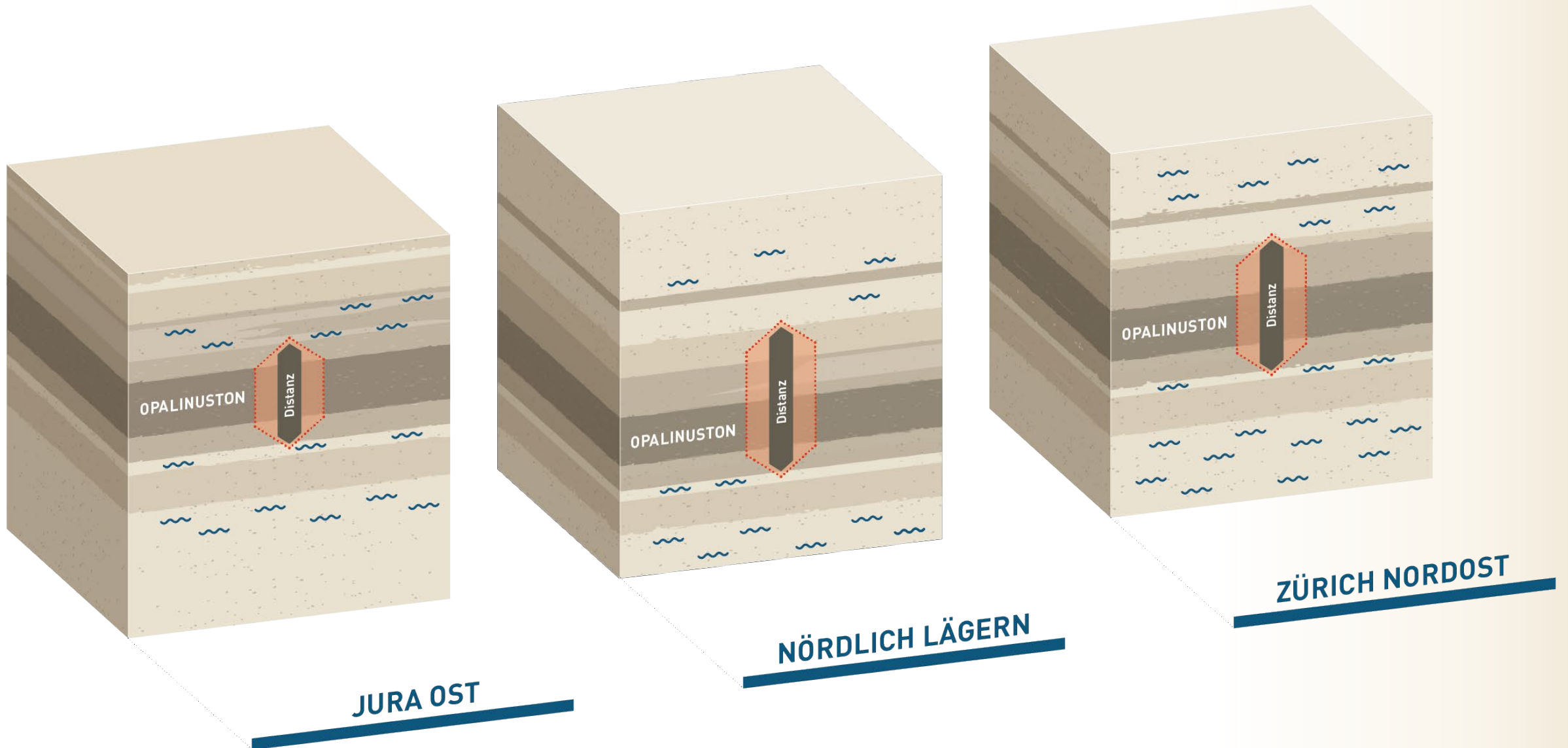

NÖRDLICH LÄGERN IST DER SICHERSTE STANDORT



REAKTIONEN DER GEMEINDE STADEL / DES KT. ZÜRICH

“Wenn der sicherste Standort in unserem Kanton / unserer Gemeinde liegt, werden wir das akzeptieren und die Verantwortung übernehmen.”



Dieter Schaltegger
CEO NAGRA

Matthias Bra
CEO NAGRA

REAKTIONEN IM GRENZGEBIET



DEUTSCHE **EXPERTENGRUPPE SCHWEIZER TIEFENLAGER**

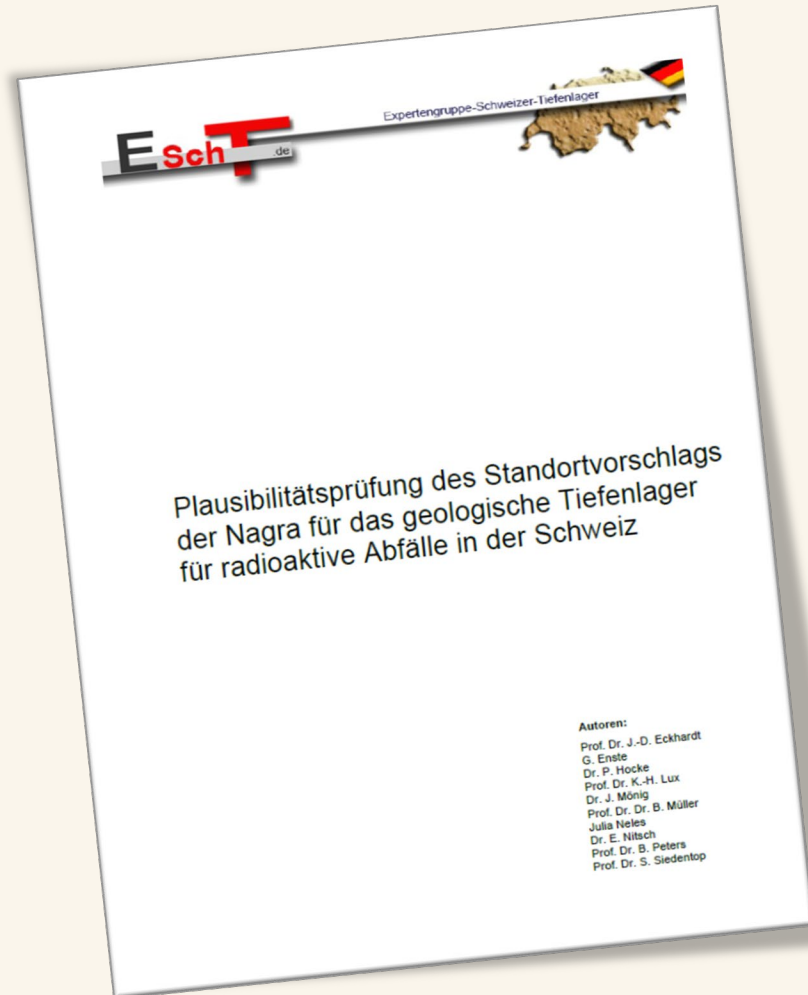

*«Die ESchT hält die Begründungen der Nagra zur Wahl von Nördlich Lägern als Standortregion für ein Kombilager auf Basis der derzeit vorliegenden Informationen für **nachvollziehbar und plausibel.**»*

STAND DES PROJEKTS

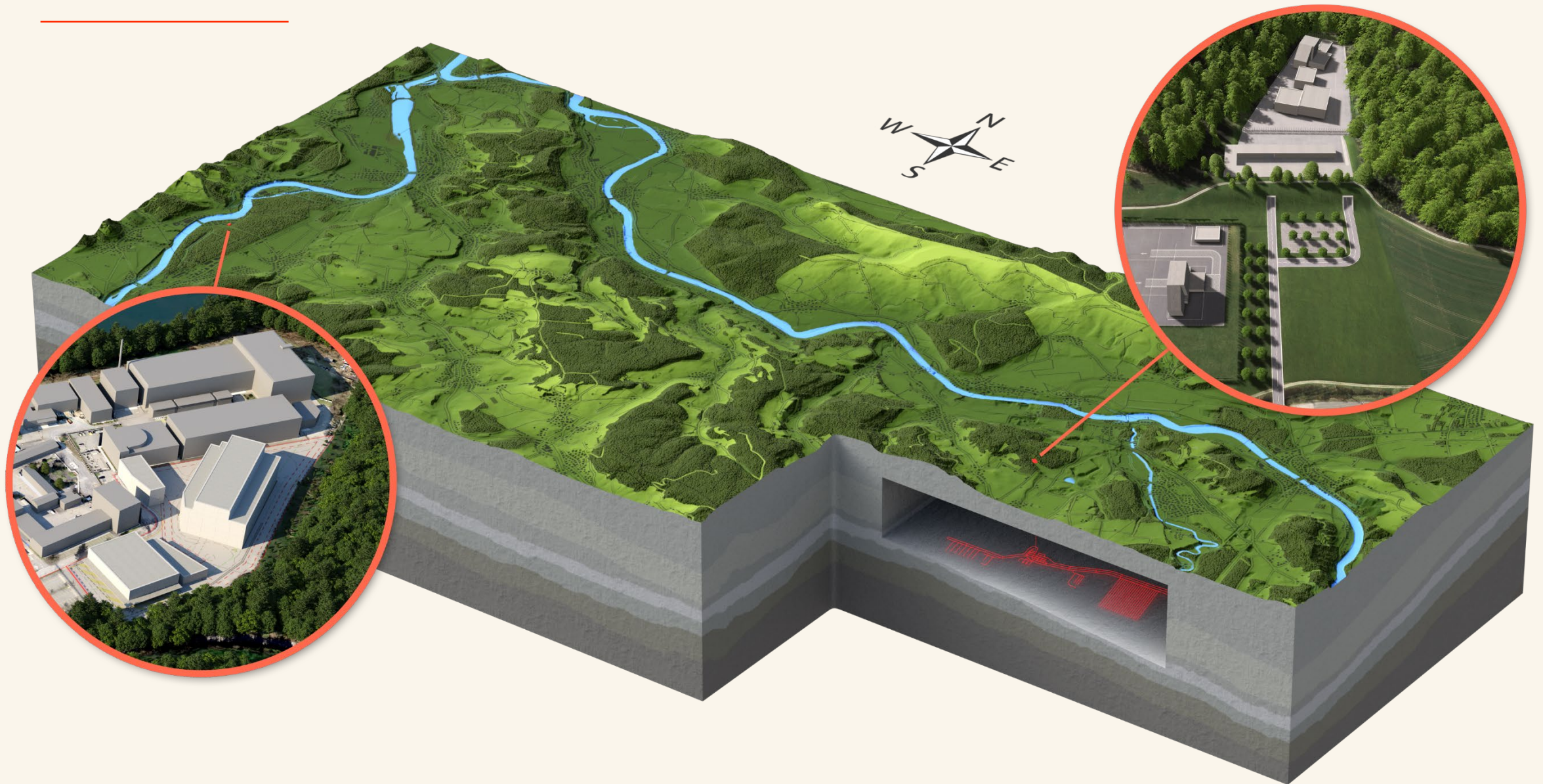

NÄCHSTER SCHRITT

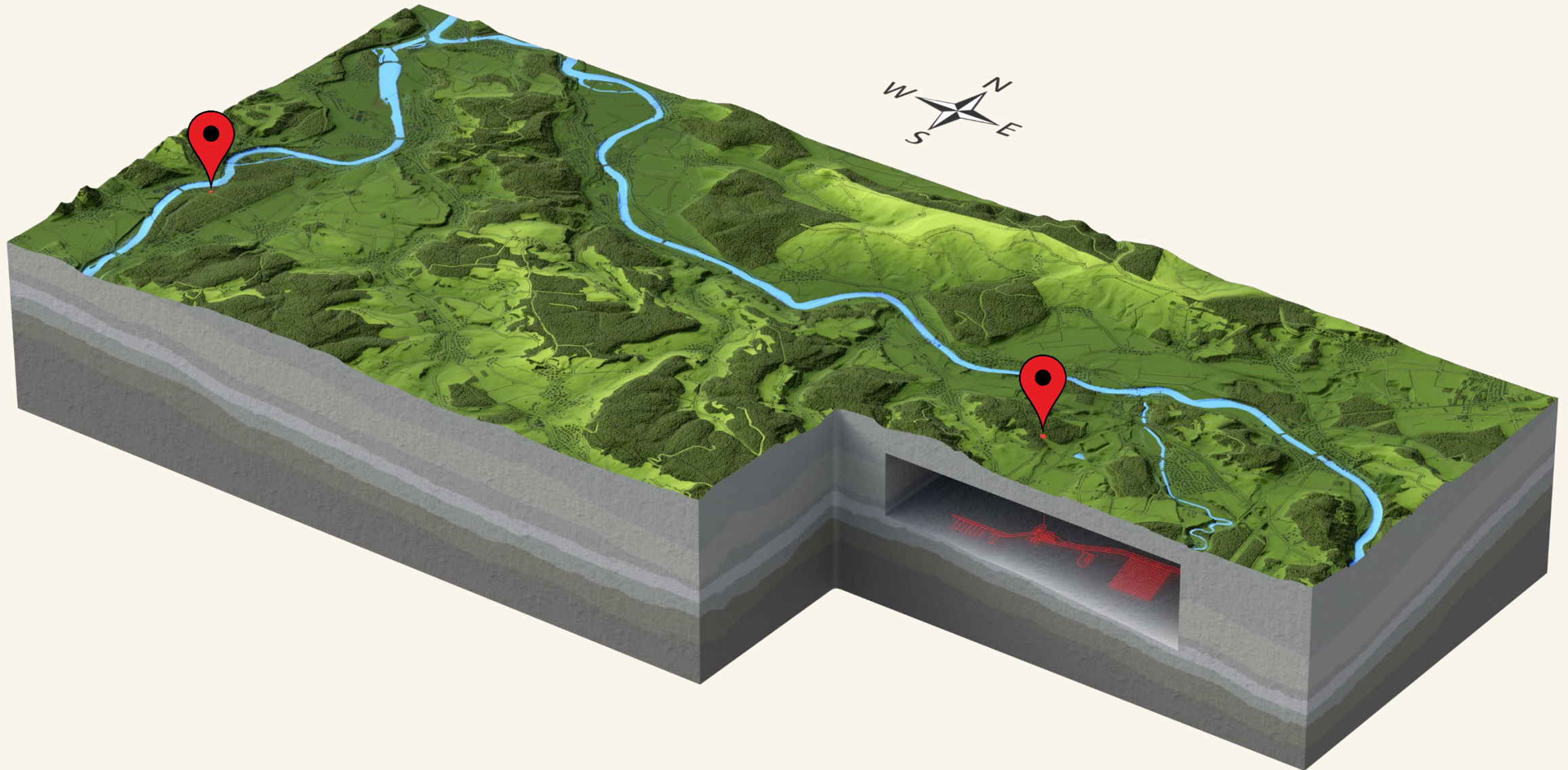

ENTSORGUNGSNACHWEIS 2002



RAHMENBEWILLIGUNG 2029?

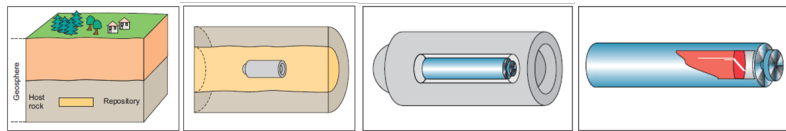
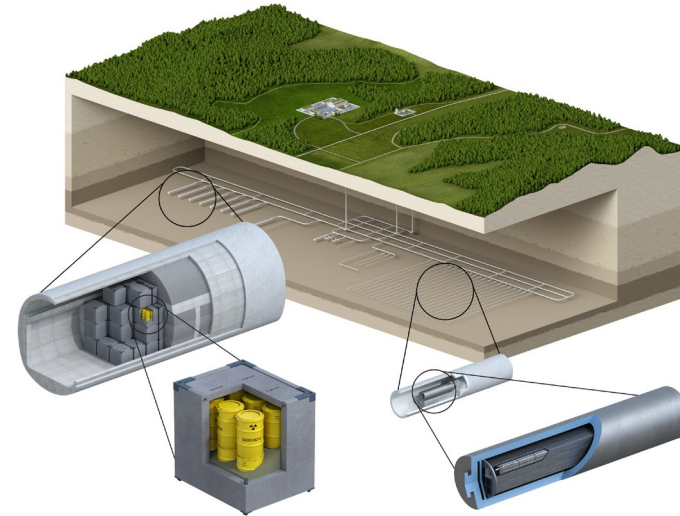
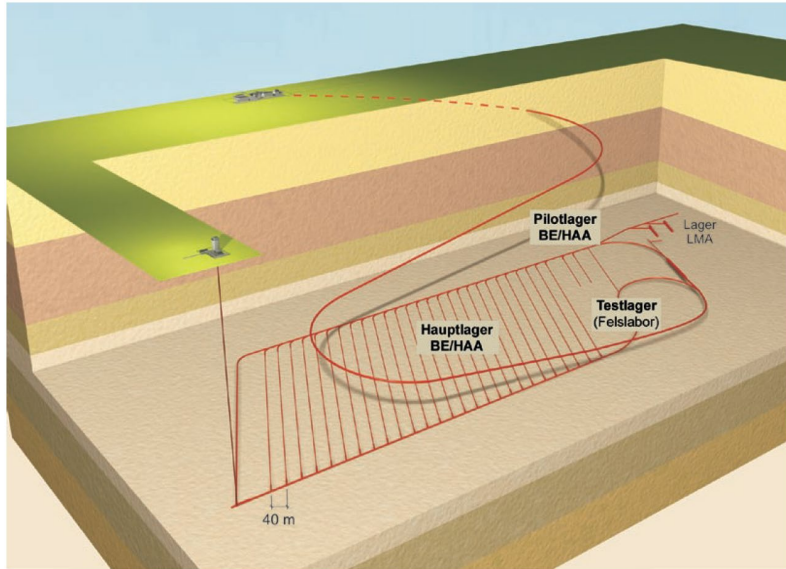

«Der Schweizerische Bundesrat verfügt: Der Entsorgungsnachweis für HAA ist erbracht worden.»



Jetzt freue ich mich
auf Ihre Fragen!

nagra.



EINREICHUNG BIS RAHMENBEWILLIGUNG

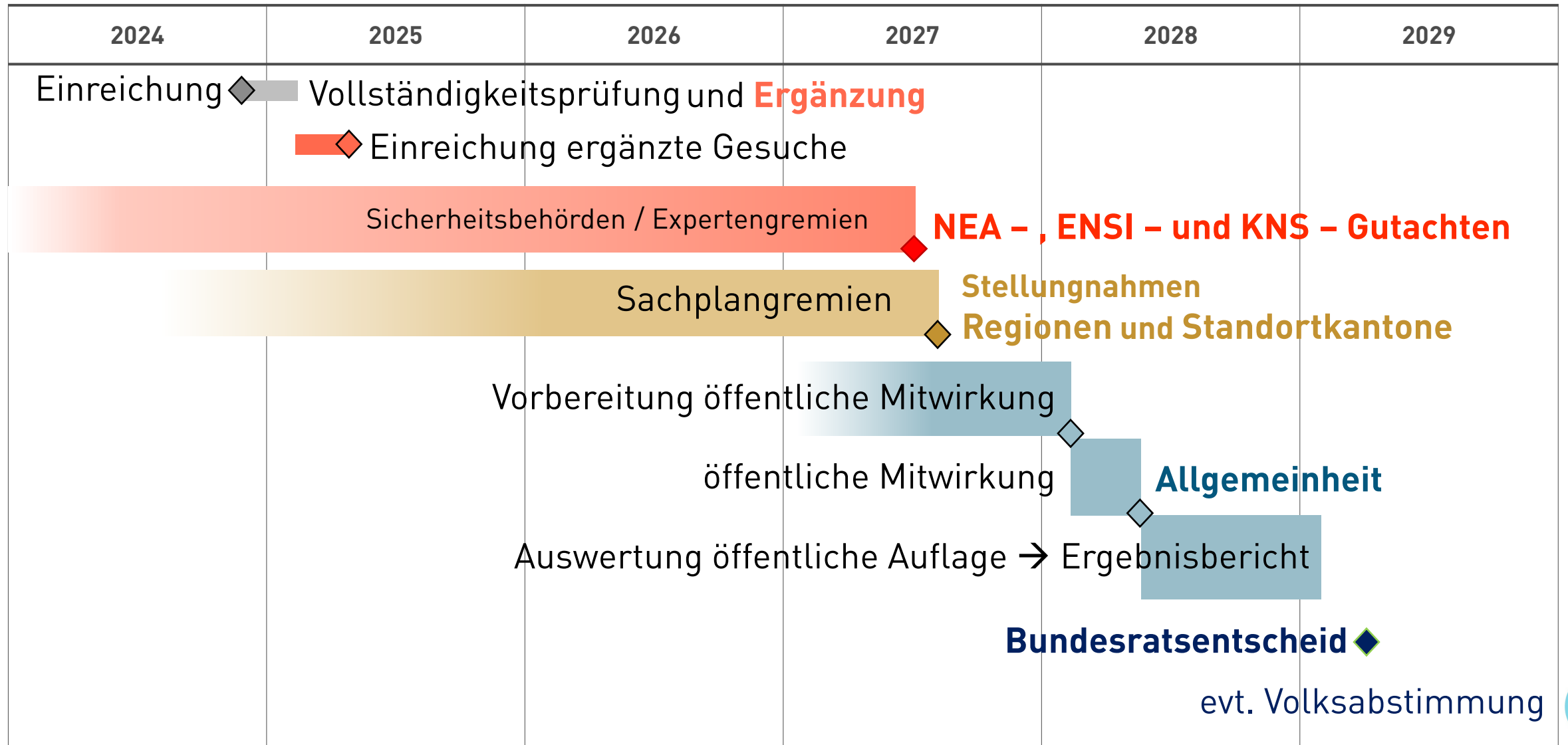

DAS TIEFENLAGER DER SCHWEIZ

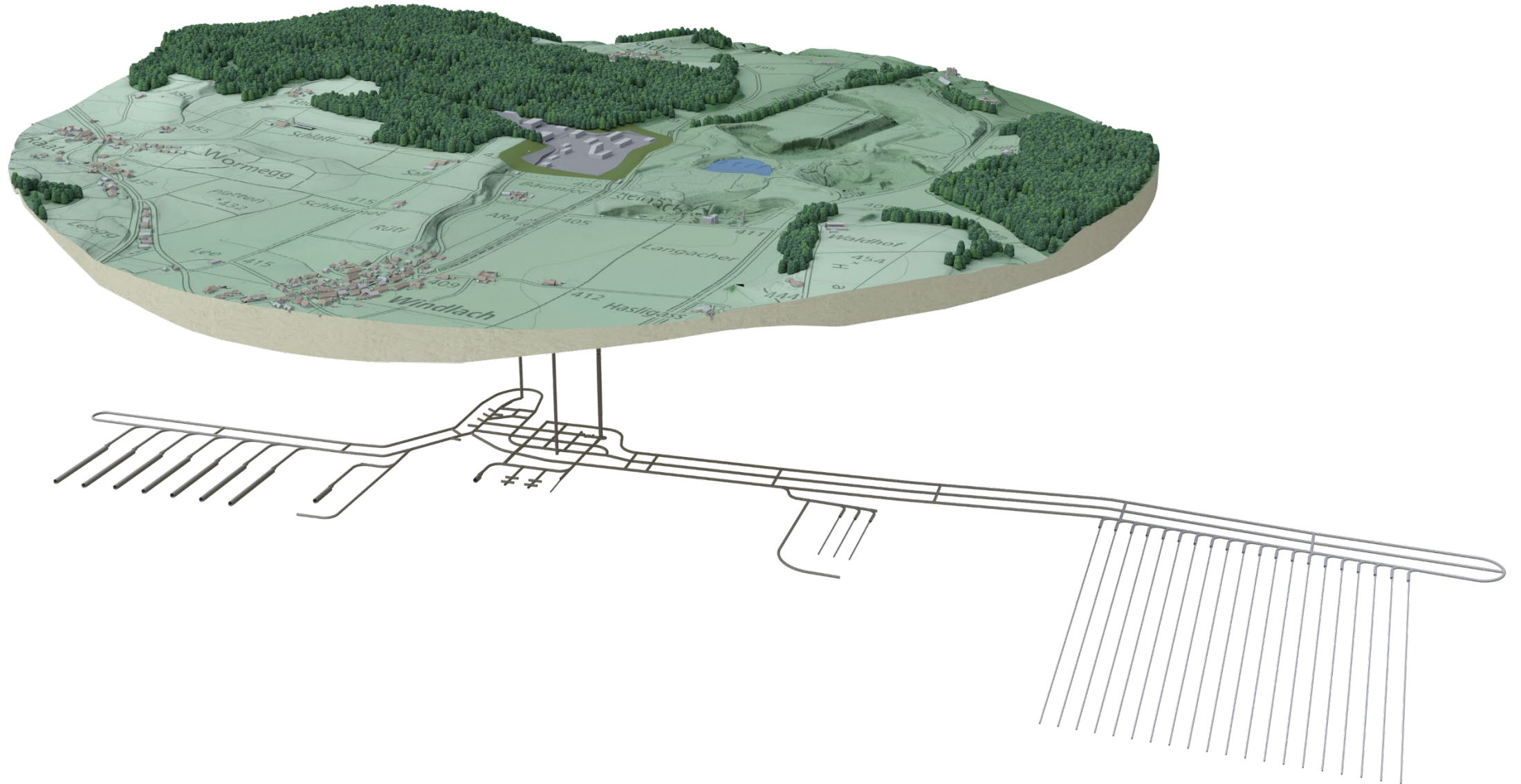

FESTLEGUNG DES STANDORTS

